

ΠΡΟΣΟΧΗ:

Για την σωστή εισαγωγή και διαχείριση των αρχείων Excel θα πρέπει να τηρηθούν οι παρακάτω

Κατεβάστε το σωστό αρχείο στον Η/Υ σας : είναι άλλο για εποχικό προσωπικό ή για μίσθωση έργου και άλλο για κάθε κατηγορία ΠΕ, ΤΕ, ΔΕ ή ΥΕ

Εισαγάγετε τα στοιχεία του υποψήφιου, με ιδιαίτερη προσοχή στις στήλες με τα **μπλε** γράμματα

ΠΡΟΣΟΧΗ: Να μην πατάτε το space bar και να μην εισάγετε χαρακτήρες σε κελιά με αριθμητικά δεδομένα

Επίσης, η πρώτη στήλη ΑΜ είναι υποχρεωτικό να συμπληρωθεί, έστω και με μία τυπική σειριακή αριθμ.

ΚΩΛΥΜΑ 8ΜΗΝΗΣ ΑΠΑΣΧΟΛΗΣΗΣ: Κεφαλαίοι ελληνικοί χαρακτήρες (μόνο Ο για Όχι-Δεν υπάρχει και Ναι-Υπάρχει κώλυμα). Προσοχή, Είναι Ο (Κεφαλαίο ελληνικό όμικρον) και ΟΧΙ 0 (μηδέν).

ΚΩΛΥΜΑ Π.Δ. 164/2004 άρθρο 5 : Κεφαλαίοι ελληνικοί χαρακτήρες (μόνο Ο για Όχι-Δεν υπάρχει κώλυμα). Προσοχή, Είναι Ο (Κεφαλαίο ελληνικό όμικρον) και ΟΧΙ 0 (μηδέν).

ΒΑΘΜΟΣ ΕΝΤΟΠΙΟΤΗΤΑΣ: Κεφαλαίοι ελληνικοί χαρακτήρες (μόνο Α ή Β ή Γ ή Δ - Χ αν δεν έχει)

ΚΥΡΙΑ ΠΡΟΣΩΝΤΑ(1) / ΣΕΙΡΑ ΕΠΙΚΟΥΡΙΑΣ : Κύρια και επικουρικά προσόντα (1 για τα κύρια, Α για τα επικουρικά, Β για τα δεύτερα, Γ για τα τρίτα, ...). Προσοχή, είναι κεφαλαίοι ελληνικοί χαρακτήρες.

ΧΡΟΝΟΣ ΑΝΕΡΓΙΑΣ(σε μήνες): μόνο αριθμητικά δεδομένα

ΠΟΛΥΤΕΚΝΟΣ (αριθμ. τέκνων): μόνο αριθμητικά δεδομένα

ΤΕΚΝΟ ΠΟΛΥΤΕΚΝΗΣ ΟΙΚΟΓΕΝΕΙΑΣ (αριθμ. τέκνων): μόνο αριθμητικά δεδομένα

ΑΝΗΛΙΚΑ ΤΕΚΝΑ (αριθμ. ανήλικων τέκνων): μόνο αριθμητικά δεδομένα

ΓΟΝΕΑΣ ΜΟΝΟΓΟΝΕΙΚΗΣ ΟΙΚΟΓΕΝΕΙΑΣ (αριθμ. τέκνων) : μόνο αριθμητικά δεδομένα

ΤΕΚΝΟ ΜΟΝΟΓΟΝΕΙΚΗΣ ΟΙΚΟΓΕΝΕΙΑΣ (αρ. μελών) : μόνο αριθμητικά δεδομένα

ΒΑΘΜΟΣ ΒΑΣΙΚΟΥ ΤΙΤΛΟΥ: μόνο αριθμητικά δεδομένα. Το δεκαδικό μέρος χωρίζεται με κόμμα (,) και (.) Προσοχή γράφονται μόνο τα 2 πρώτα δεκαδικά νούμερα του βαθμού.

ΕΜΠΕΙΡΙΑ (σε μήνες): μόνο αριθμητικά δεδομένα

Ταξινομήστε το αρχείο σας "κάνοντας κλικ" με το ποντίκι του Η/Υ στο σχετικό εικονίδιο, το οποίο φαίνεται αριστερά.

Εκτέλεση Κατάταξης

Εκτυπώστε την κατάταξη "κάνοντας κλικ" με το ποντίκι του Η/Υ στο σχετικό εικονίδιο, το οποίο φαίνεται δεξιά

Εκτύπωση

* Αν κατά το άνοιγμα του αρχείου εμφανιστεί το παρακάτω μήνυμα:

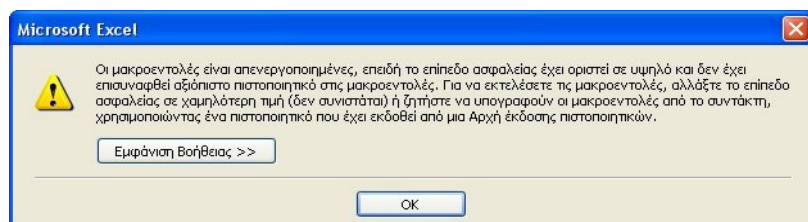

πηγαίνετε στο Menu -> Εργαλεία -> Μακροεντολή -> Ασφάλεια και κάνετε κλικ στην επιλογή "Χαμηλό.

Πατήστε ΟΚ και μετά κλείστε και ξαναοίξτε το αρχείο σας.

ίτω οδηγίες

ι αντίστοιχα

ιένα

ισηση

ώλυμα ή Ν για

υμα ή Ν για

α πρώτα

ι όχι με τελεία

γαι επάνω

ι επάνω

Α.Π.	ΕΠΩΝΥΜΙΟ	ΟΝΟΜΑ	ΟΝΟΜΑ ΠΑΤΡΟΣ	ΑΡΙΘΜΟΣ Πρωτοκ. ΠΑΥ ΤΩΝ	ΚΑΤΑΜΕΤΡΗΣΗ ΕΠΙΣΤΡΟΦΗΣ	ΚΟΙΝΩΝΙΑ ΜΕΛΟΣ	ΚΑΤΑΜΕΤΡΗΣΗ ΑΠΑΣΧΟΛΗΣΗΣ	ΒΑΣΙΚΟΣ ΕΠΙΣΤΡΟΦΗΣ	ΚΡΙΤΗΡΙΑ								ΒΑΘΜΟΛΟΓΙΑ								Σειρά Κατάταξης						
									ΑΡΧΙΑ ΠΡΟΕΔΡΑ(Ι) ΣΕΙΡΑ ΕΠΙΣΤΡΟΦΗΣ	ΠΡΟΣΩΠΙΚΟ ΑΝΕΡΓΙΑΣ (ανά έτος)	ΚΟΙΝΩΝΙΚΟΙ ΠΑΡΑΓΟΝΤΕΣ (ανά έτος)	ΤΡΑΒΕΛΛΟΛΟΓΗΣΤΕΣ ΟΜΟΤΕΛΕΙΑΣ (ανά έτος)	ΑΡΧΑΙΑ ΤΕΛΗ (ανά έτος, σύμφωνα με τον Π.Ν.Ε.Ε. 1985)	ΓΟΝΕΑΣ ΠΡΟΓΟΝΟΤΕΡΗΣ ΟΜΟΤΕΛΕΙΑΣ (ανά έτος)	ΤΕΛΟΣ ΜΟΝΟΤΕΛΕΙΑΣ ΟΜΟΤΕΛΕΙΑΣ (ανά έτος)	ΒΑΘΜΟΣ ΒΑΣΙΚΟΥ ΤΕΛΟΥΣ	ΒΙΒΛΙΟΝ (ανά έτος)	ΜΟΝΑΔΕΣ (1)	ΜΟΝΑΔΕΣ (2)	ΜΟΝΑΔΕΣ (3)	ΜΟΝΑΔΕΣ (4)	ΜΟΝΑΔΕΣ (5)	ΜΟΝΑΔΕΣ (6)	ΜΟΝΑΔΕΣ (7)		ΜΟΝΑΔΕΣ (8)					
																		sort ΚΩΛΥΜΑ ΣΜΗΝΟΥ Π.Δ. 164/2004 άρθρο 5	sort ΚΩΛΥΜΑ ΣΜΗΝΗΣ ΑΠΑΣΧΟΛΗΣΗΣ	sort ΒΑΘΜΟΣ ΕΝΤΟΠΙΟΤΗΤΑΣ	sort ΚΥΡΙΟΣ.Π ΕΠΙΚΟΥΡΙΚΟΣ ΠΙΝΑΚΑΣ	sort ΣΥΝΟΛΟ ΜΟΝΑΔΩΝ									
3	ΑΡΓΥΡΟΥΔΗ	ΑΝΘΗ	ΠΑΝΑΓΙΩΤΗΣ	ΑΕ649109	0	0	X	1	9						7,60	102	575	0	0	0	0	0	0	304,00	420	0	0	X	1	1.299,00	1
4	ΠΥΡΕΝΗ	ΚΛΗΜΗ	ΓΕΩΡΓΙΟΣ	ΑΚ667267	0	0	X	1	7				1		7,86	99	425	0	0	30	0	0	0	314,40	420	0	0	X	1	1.189,40	2
1	ΓΚΟΥΜΑΤΣΗ	ΣΟΦΙΑ	ΑΝΤΩΝΙΟΣ	ΑΚ545420	0	0	X	1	6						8,35	29	350	0	0	0	0	0	0	334,00	203	0	0	X	1	887,00	3
2	ΚΑΡΑΜΗΤΡΟΥ	ΑΡΙΣΤΕΑ	ΓΕΩΡΓΙΟΣ	ΑΒ111058	0	0	X	1	0						7,11	67	0	0	0	0	0	0	0	284,40	420	0	0	X	1	704,40	4
5	ΒΑΛΛΙΟΥ	ΚΩΝΣΤΑΝΤΙΝΑ	ΘΕΟΔΩΡΟΣ	AZ392855	0	0	X	1	0				1		6,22	106	0	0	0	30	0	0	0	248,80	420	0	0	X	1	698,80	5
8	ΜΠΑΚΑ	ΚΩΝΣΤΑΝΤΙΝΑ	ΔΗΜΗΤΡΙΟΣ	AZ993392	0	0	X	1	0		4				7,96	24	0	0	200	0	0	0	0	318,40	168	0	0	X	1	686,40	6
9	ΓΙΑΝΝΑΚΗ	ΑΝΑΣΤΑΣΙΑ	ΘΕΟΔΩΡΟΣ	P798482	0	0	X	1	0				1		8,01	48	0	0	0	30	0	0	0	320,40	336	0	0	X	1	686,40	7
7	ΝΙΦΟΡΑ	ΠΑΝΑΓΙΩΤΑ	ΒΑΣΙΛΕΙΟΣ	AZ133215	0	0	X	1	2						8,24	17	0	0	0	0	0	0	0	329,60	119	0	0	X	1	448,60	8
11	ΚΑΡΑΤΖΑΛΗ	ΑΓΓΕΛΙΚΗ	ΠΑΝΑΓΙΩΤΗΣ	Σ815179	0	0	X	1							7,44	19	0	0	0	0	0	0	0	297,60	133	0	0	X	1	430,60	9
10	ΘΕΟΔΩΡΑΚΗΣ	ΜΗΝΑΣ	ΕΛΕΥΘΕΡΙΟΣ	ΑΗ288063	0	0	X	1	0						7,65	12	0	0	0	0	0	0	0	306,00	84	0	0	X	1	390,00	10
6	ΒΑΛΣΑΜΙΔΗ	ΜΑΡΙΑ	ΣΤΕΛΙΟΣ	ΑΕ532466	0	0	X	1	0						7,16	14	0	0	0	0	0	0	0	286,40	98	0	0	X	1	384,40	11
ΘΗΒΑ 22 ΑΠΡΙΛΙΟΥ 2013																															
Η ΕΠΙΤΡΟΠΗ					Ο ΔΗΜΑΡΧΟΣ ΘΗΒΑΙΩΝ																										
Ο ΠΡΟΕΔΡΟΣ					ΤΑ ΜΕΛΗ																										
					1)_____ Κ. ΝΤΑΝΑΣΗ								ΣΠΥΡΙΔΩΝ ΝΙΚΟΛΑΟΥ																		
					2)_____ Γ. ΚΥΡΙΚΟΥ																										