

ΠΡΟΣΟΧΗ:

Για την σωστή εισαγωγή και διαχείριση των αρχείων Excel θα πρέπει να τηρηθούν οι παρακάτω

Κατεβάστε το σωστό αρχείο στον Η/Υ σας : είναι άλλο για εποχικό προσωπικό ή για μίσθωση έργου και άλλο για κάθε κατηγορία ΠΕ, ΤΕ, ΔΕ ή ΥΕ

Εισαγάγετε τα στοιχεία του υποψήφιου, με ιδιαίτερη προσοχή στις στήλες με τα **μπλε** γράμματα

ΠΡΟΣΟΧΗ: Να μην πατάτε το space bar και να μην εισάγετε χαρακτήρες σε κελιά με αριθμητικά δεδομένα

Επίσης, η πρώτη στήλη ΑΜ είναι υποχρεωτικό να συμπληρωθεί, έστω και με μία τυπική σειριακή αριθμ.

ΚΩΛΥΜΑ 8ΜΗΝΗΣ ΑΠΑΣΧΟΛΗΣΗΣ: Κεφαλαίοι ελληνικοί χαρακτήρες (μόνο Ο για Όχι-Δεν υπάρχει και Ναι-Υπάρχει κώλυμα). Προσοχή, Είναι Ο (Κεφαλαίο ελληνικό όμικρον) και ΟΧΙ 0 (μηδέν).

ΚΩΛΥΜΑ Π.Δ. 164/2004 άρθρο 5 : Κεφαλαίοι ελληνικοί χαρακτήρες (μόνο Ο για Όχι-Δεν υπάρχει κώλυμα-Υπάρχει κώλυμα). Προσοχή, Είναι Ο (Κεφαλαίο ελληνικό όμικρον) και ΟΧΙ 0 (μηδέν).

ΒΑΘΜΟΣ ΕΝΤΟΠΙΟΤΗΤΑΣ: Κεφαλαίοι ελληνικοί χαρακτήρες (μόνο Α ή Β ή Γ ή Δ - Χ αν δεν έχει)

ΚΥΡΙΑ ΠΡΟΣΩΝΤΑ(1) / ΣΕΙΡΑ ΕΠΙΚΟΥΡΙΑΣ : Κύρια και επικουρικά προσόντα (1 για τα κύρια, Α για τα επικουρικά, Β για τα δεύτερα, Γ για τα τρίτα, ...). Προσοχή, είναι κεφαλαίοι ελληνικοί χαρακτήρες.

ΧΡΟΝΟΣ ΑΝΕΡΓΙΑΣ(σε μήνες): μόνο αριθμητικά δεδομένα

ΠΟΛΥΤΕΚΝΟΣ (αριθμ. τέκνων): μόνο αριθμητικά δεδομένα

ΤΕΚΝΟ ΠΟΛΥΤΕΚΝΗΣ ΟΙΚΟΓΕΝΕΙΑΣ (αριθμ. τέκνων): μόνο αριθμητικά δεδομένα

ΑΝΗΛΙΚΑ ΤΕΚΝΑ (αριθμ. ανήλικων τέκνων): μόνο αριθμητικά δεδομένα

ΓΟΝΕΑΣ ΜΟΝΟΓΟΝΕΙΚΗΣ ΟΙΚΟΓΕΝΕΙΑΣ (αριθμ. τέκνων) : μόνο αριθμητικά δεδομένα

ΤΕΚΝΟ ΜΟΝΟΓΟΝΕΙΚΗΣ ΟΙΚΟΓΕΝΕΙΑΣ (αρ. μελών) : μόνο αριθμητικά δεδομένα

ΒΑΘΜΟΣ ΒΑΣΙΚΟΥ ΤΙΤΛΟΥ: μόνο αριθμητικά δεδομένα. Το δεκαδικό μέρος χωρίζεται με κόμμα (,) και (.) Προσοχή γράφονται μόνο τα 2 πρώτα δεκαδικά νούμερα του βαθμού.

ΕΜΠΕΙΡΙΑ (σε μήνες): μόνο αριθμητικά δεδομένα

Ταξινομήστε το αρχείο σας "κάνοντας κλικ" με το ποντίκι του Η/Υ στο σχετικό εικονίδιο, το οποίο φαίνεται αριστερά.

Εκτέλεση Κατάταξης

Εκτυπώστε την κατάταξη "κάνοντας κλικ" με το ποντίκι του Η/Υ στο σχετικό εικονίδιο, το οποίο φαίνεται δεξιά

Εκτύπωση

* Αν κατά το άνοιγμα του αρχείου εμφανιστεί το παρακάτω μήνυμα:

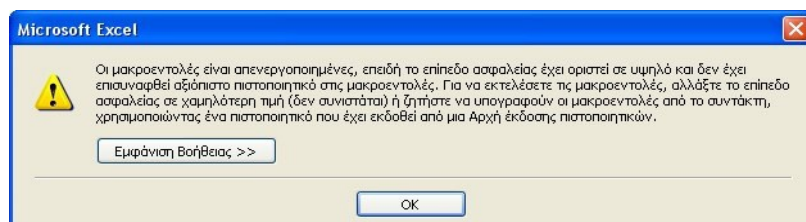

πηγαίνετε στο Menu -> Εργαλεία -> Μακροεντολή -> Ασφάλεια και κάνετε κλικ στην επιλογή "Χαμηλό.

Πατήστε ΟΚ και μετά κλείστε και ξαναοίξτε το αρχείο σας.

ίτω οδηγίες

ι αντίστοιχα

ιένα

ισηση

ώλυμα ή Ν για

υμα ή Ν για

α πρώτα

ι όχι με τελεία

γαι επάνω

ι επάνω

Φορέας : ΔΗΜΟΣ ΘΗΒΑΙΩΝ

Υπηρεσία : ΔΙΕΥΘΥΝΣΗ ΔΙΟΙΚΗΤΙΚΟΥ

Εδρα Υπηρεσίας : ΚΥΠΡΟΥ 3 - 32 220 ΘΗΒΑ

Διάρκεια Σύμβασης : ΈΝΑ (1) ΕΤΟΣ

ΠΡΟΣΛΗΨΗ ΠΡΟΣΩΠΙΚΟΥ ΜΕ ΣΥΜΒΑΣΗ ΟΡΙΣΜΕΝΟΥ ΧΡΟΝΟΥ

ΠΙΝΑΚΑΣ ΚΑΤΑΤΑΞΗΣ & ΒΑΘΜΟΛΟΓΙΑΣ

ΥΠΟΨΗΦΙΩΝ ΚΑΤΗΓΟΡΙΑΣ ΠΕ

ΚΩΔΙΚΟΣ ΘΕΣΗΣ : 102

Ειδικότητα : ΚΟΙΝΩΝΙΟΛΟΓΩΝ

Ανακοίνωση :

Υπ' αριθμ. Σ.Ο.Χ. :

1/2013

ΑΝΑΡΤΗΤΕΑ ΣΤΟ ΔΙΑΔΙΚΤΥΟ

ΑΔΑ: ΒΕ5ΠΩΡΜ-ΗΦΛ

Α.Μ.	ΕΠΩΝΥΜΟ	ΕΠΩΝΥΜΑ	ΟΝΟΜΑ ΠΑΤΡΟΣ	ΑΡΙΘΜΟΣ ΤΑΥΤΕΣ	ΚΩΔΥΜΑ ΕΠΙΧΕΙΡΗΣΗΣ Π.Δ. 164/2004 άρθρο 5	ΚΩΔΥΜΑ ΕΠΙΧΕΙΡΗΣΗΣ ΔΙΔΑΚΤΟΡΕΥΣΗΣ	ΒΑΘΜΟΣ ΕΠΙΧΕΙΡΗΣΗΣ	ΑΥΤΑ ΠΡΟΣΩΡΤΗ(1) ΓΕΝΑ ΕΠΙΧΕΙΡΗΣΗΣ	ΚΡΙΤΗΡΙΑ								ΒΑΘΜΟΛΟΓΙΑ								Σειρά Κατάταξης					
									ΧΡΟΝΟΣ ΑΝΕΡΓΙΑΣ (σε μήνες)	ΠΟΛΥΤΕΛΕΙΣ (σε μήν. τεκνών)	ΥΣΤΕΡΟ ΠΡΟΑΥΤΕΚΩΣΗ ΟΙΚΟΓΕΝΕΙΑΣ (σε τεκνών)	ΔΗΜΟΙΚΑ ΤΕΚΝΑ (σε μήν. ανέργων τεκνών)	ΓΟΝΙΜΑ ΜΟΝΟΓΟΝΕΩΣ ΟΙΚΟΓΕΝΕΙΑΣ (σε μήν. τεκνών)	ΤΕΡΝΟ ΜΟΝΟΓΟΝΕΩΣ ΟΙΚΟΓΕΝΕΙΑΣ (σε τεκνών)	ΒΑΘΜΟΣ ΒΑΣΙΚΟΥ ΤΙΤΛΟΥ	ΕΜΠΕΙΡΙΑ (σε μήνες)	ΜΟΝΑΔΕΣ (1)	ΜΟΝΑΔΕΣ (2)	ΜΟΝΑΔΕΣ (3)	ΜΟΝΑΔΕΣ (4)	ΜΟΝΑΔΕΣ (5)	ΜΟΝΑΔΕΣ (6)	ΜΟΝΑΔΕΣ (7)	ΜΟΝΑΔΕΣ (8)		sort ΚΩΔΥΜΑ 3ΜΗΝΟΥ Π.Δ. 164/2004 άρθρο 5	sort ΚΩΔΥΜΑ 8ΜΗΝΗΣ ΑΠΑΣΧΟΛΗΣΗΣ	sort ΒΑΘΜΟΣ ΕΝΤΟΠΙΟΤΗΤΑΣ	sort ΚΥΡΙΟΣ ή ΕΠΙΚΟΥΡΙΚΟΣ ΠΙΝΑΚΑΣ	sort ΣΥΝΟΛΟ ΜΟΝΑΔΩΝ
									(1)	(2)	(3)	(4)	(5)	(6)	(7)	(8)	(1)	(2)	(3)	(4)	(5)	(6)	(7)	(8)						
2	ΕΥΘΥΜΙΟΥ	ΠΑΝΑΓΙΩΤΑ	ΕΥΘΥΜΙΟΣ	ΑΕ992845	0	0	X	1	0			3			7,00	99	0	0	0	110	0	0	280,00	420	0	0	X	1	810,00	1
5	ΚΥΡΙΑΚΑΚΗ	ΖΑΧΑΡΟΥΛΑ	ΙΩΑΝΝΗΣ	ΑΒ991747	0	0	X	1				2			7,96	90	0	0	0	60	0	0	318,40	420	0	0	X	1	798,40	2
4	ΘΑΝΟΥ	ΑΝΑΣΤΑΣΙΑ	ΧΑΡΑΛΑΜΠΟΣ	T282486	0	0	X	1							7,08	61	0	0	0	0	0	0	283,20	420	0	0	X	1	703,20	3
3	ΑΣΛΑΝΟΓΛΟΥ	ΕΥΤΥΧΙΑ	ΝΙΚΟΛΑΟΣ	ΑΚ022754	0	0	X	A	10			4			7,28		650	0	200	0	0	0	291,20	0	0	0	X	A	1.141,20	4
6	ΜΑΥΡΙΚΗ	ΑΓΓΕΛΙΚΗ	ΠΑΝΑΓΙΩΤΗΣ	ΑΕ041280	0	0	X	A	33						7,55		800	0	0	0	0	0	302,00	0	0	0	X	A	1.102,00	5
7	ΚΟΥΤΣΟΥΜΠΑ	ΑΝΑΣΤΑΣΙΑ	ΛΟΥΚΑΣ	Σ815481	0	0	X	A	26						6,12		800	0	0	0	0	0	244,80	0	0	0	X	A	1.044,80	6
1	ΚΟΛΛΙΑ	ΠΗΝΕΛΟΠΗ	ΚΩΝΣΤΑΝΤΙΝΟΣ	X312406	0	0	X	A	0						7,40		0	0	0	0	0	0	296,00	0	0	0	X	A	296,00	7
ΘΗΒΑ 22 ΑΠΡΙΛΙΟΥ 2013									Ο ΔΗΜΑΡΧΟΣ ΘΗΒΑΙΩΝ																					
Η ΕΠΙΤΡΟΠΗ									Ο ΠΡΟΕΔΡΟΣ ΤΑ ΜΕΛΗ																					
1)_____ Κ. ΝΤΑΝΑΣΗ									2)_____ Γ. ΚΥΡΙΚΟΥ																					
Η. ΠΕΤΡΑΙΝΑΣ									ΣΠΥΡΙΔΩΝ ΝΙΚΟΛΑΟΥ																					

Φορέας : ΔΗΜΟΣ ΘΗΒΑΙΩΝ

Υπηρεσία : ΔΙΕΥΘΥΝΣΗ ΔΙΟΙΚΗΤΙΚΟΥ

Εδρα Υπηρεσίας : ΚΥΠΡΟΥ 3 - 32 220 ΘΗΒΑ

Διάρκεια Σύμβασης : ΈΝΑ (1) ΕΤΟΣ

ΠΡΟΣΛΗΨΗ ΠΡΟΣΩΠΙΚΟΥ ΜΕ ΣΥΜΒΑΣΗ ΟΡΙΣΜΕΝΟΥ ΧΡΟΝΟΥ

ΠΙΝΑΚΑΣ ΚΑΤΑΤΑΞΗΣ & ΒΑΘΜΟΛΟΓΙΑΣ

ΥΠΟΨΗΦΙΩΝ ΚΑΤΗΓΟΡΙΑΣ ΠΕ

ΚΩΔΙΚΟΣ ΘΕΣΗΣ : 102

Ειδικότητα : ΚΟΙΝΩΝΙΟΛΟΓΩΝ

Ανακοίνωση :

ΑΔΑ: ΒΕ5ΠΩΡΜ-ΗΦΛ

Υπ' αριθμ. Σ.Ο.Χ. :

1/2013

ΑΝΑΡΤΗΤΕΑ ΣΤΟ ΔΙΑΔΙΚΤΥΟ

Α.Μ.	ΕΠΙΘΥΜΩ	ΕΠΩΝΥΜΟ	ΟΝΟΜΑ ΠΑΤΡΟΣ	ΑΡΙΘΜΟΣ ΤΑΥΤΟΣ.	ΚΩΔΥΜΑ ΣΠΗΡΟΥ Π.Δ. 164/2004 άρθρο 5	ΚΩΔΥΜΑ ΒΑΘΜΟΣ ΔΙΑΔΙΔΑΚΤΗΣ	ΒΑΘΜΟΣ ΕΠΙΣΤΡΟΦΗΣ	ΛΥΣΗ ΠΡΟΣΩΡΙΝΗ/ ΓΕΡΑ ΕΠΙΣΤΡΟΦΗΣ	ΚΡΙΤΗΡΙΑ								ΒΑΘΜΟΛΟΓΙΑ								sort ΚΩΔΥΜΑ ΣΠΗΡΟΥ Π.Δ. 164/2004 άρθρο 5	sort ΚΩΔΥΜΑ ΒΑΘΜΟΣ ΕΠΙΣΤΡΟΦΗΣ	sort ΒΑΘΜΟΣ ΕΠΙΣΤΡΟΦΗΣ	sort ΚΥΡΙΟΣ ή ΕΠΙΚΟΥΡΙΚΟΣ ΠΙΝΑΚΑΣ	sort ΣΥΝΟΛΟ ΜΟΝΑΔΩΝ	Σειρά Κατάταξης
									ΧΡΟΝΟΣ ΑΝΕΡΓΙΑΣ (σε μήνες)	ΠΟΛΥΤΕΛΕΙΣ (σε μήν. τεκνών)	ΤΕΛΟΣ ΠΟΛΥΤΕΛΕΙΣ ΟΙΚΟΓΕΝΕΙΑΣ (σε τεκνών)	ΔΗΜΟΙΚΑ ΤΕΚΝΙΑ (σε μήν. ανέργων τεκνών)	ΓΟΝΕΑΣ ΜΟΝΟΓΟΝΕΙΟΣ ΟΙΚΟΓΕΝΕΙΑΣ (σε μήν. τεκνών)	ΤΕΛΟΣ ΜΟΝΟΓΟΝΕΙΟΣ ΟΙΚΟΓΕΝΕΙΑΣ (σε τεκνών)	ΒΑΘΜΟΣ ΒΑΣΙΚΟΥ ΤΙΤΛΟΥ	ΕΜΠΕΙΡΙΑ (σε μήνες)	ΜΟΝΑΔΕΣ (1)	ΜΟΝΑΔΕΣ (2)	ΜΟΝΑΔΕΣ (3)	ΜΟΝΑΔΕΣ (4)	ΜΟΝΑΔΕΣ (5)	ΜΟΝΑΔΕΣ (6)	ΜΟΝΑΔΕΣ (7)	ΜΟΝΑΔΕΣ (8)						